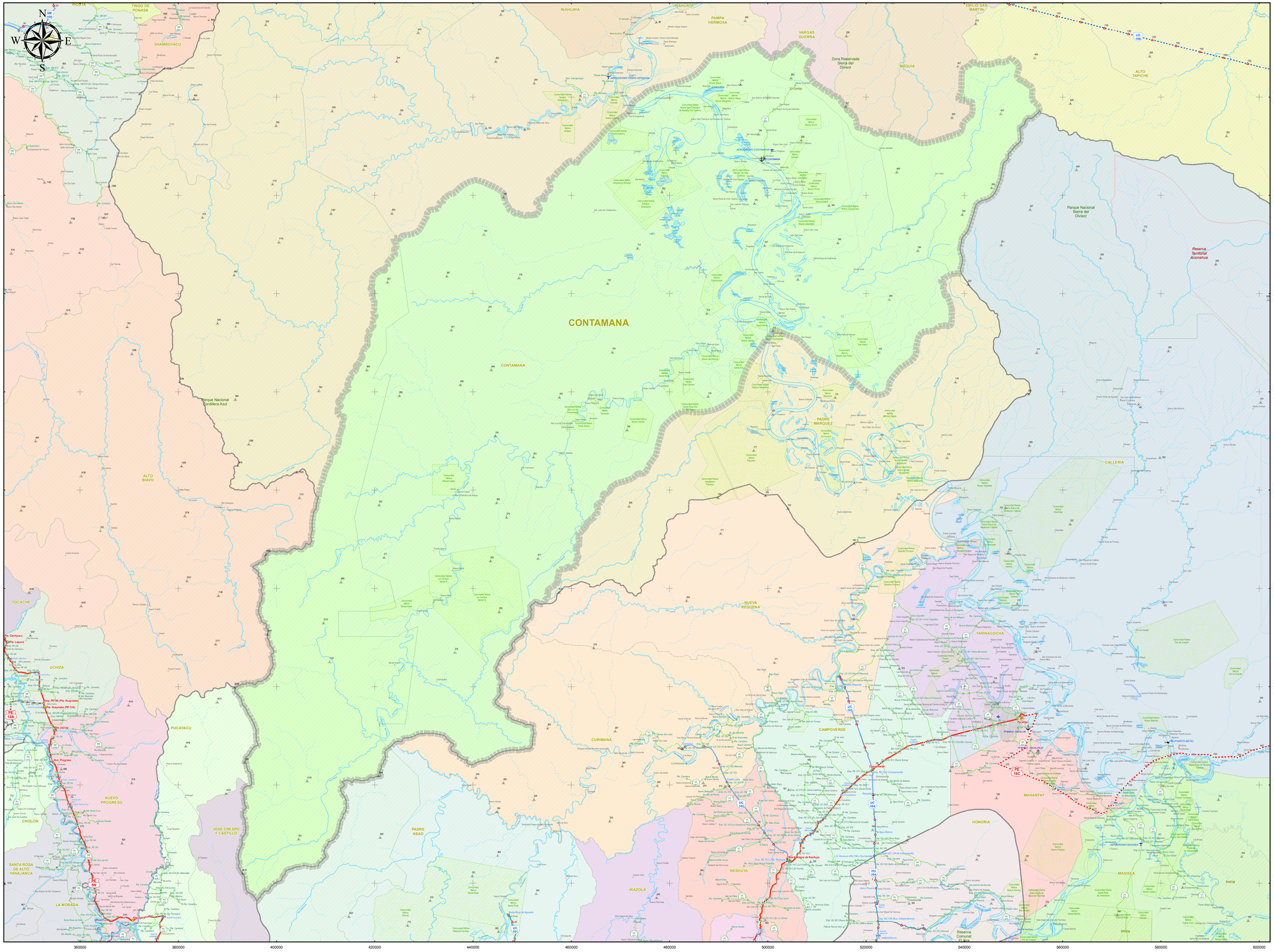

LEYENDA

- RVN Trayectoria
- RVD Trayectoria
- RVV Trayectoria
- RVN (Km 0)
- RVD (Km 5)

Red Vial Nacional

Superfice, Via

- Asfaltado, Autopista
- Asfaltado, Doble Via
- Asfaltado, Una Via
- Pav. Rigido, Doble Via
- Pav. Rigido, Una Via
- Pav. Basico, Una Via
- Afirmado, Autopista
- Afirmado, Doble Via
- Afirmado, Una Via
- Sin Afirmar, Una Via
- Adoquinado, Una Via
- Emboquillado, Una Via
- Trocha, Autopista
- Trocha, Una Via
- Base, Autopista
- Base, Una Via
- Sub Base, Autopista
- Proyectado, Autopista
- Proyectado, Una Via

Red Vial Departamental

Superficie Rodadura

- Pavimento Asfaltico
- Pavimento de Concreto
- Afirmado
- Sin Afirmar
- Trocha Carrozable
- Proyectado

Red Vial Vecinal

- Red Vial Vecinal
- IV
- Puente
- Ponton
- Peajes (RVN)
- Abras (RVN)

Ferrocarriles

Tipo, Ferrocarril

- Privado, F. Caripa - Condorcocha
- Privado, F. Santa Clara - Cajamarquilla
- Privado, F. Southern Peru
- Publico, F. Central
- Publico, F. Huancayo - Huancavelica
- Publico, F. Sur Oriente
- Publico, F. Tacna - Arica
- Publico, F. del Sur
- Publico, Metro de Lima - Linea 1
- Estaciones Ferroviarias
- Puentes Ferroviarios

- Aeropuertos
- Aerodromos
- Heliportos
- Puertos
- Restos Arq.
- Cota
- Camp. Minero
- Reservas Territoriales
- ANP Nacional
- ANP Regional
- ANP Privada
- Com. Nativas
- Com. Campesinas
- Z. Amortiguamiento
- Zona Urbana

Distritos

ALEXANDER VON HUMBOLDT, ALTO BIAVO, ALTO TAPICHE, BAJO BIAVO, CALLERIA, CAMPOVERDE, CHOLON, CONTAMANA, CURIMANA, EMILIO SAN MARTIN, HONORIA, INAHUAYA, IPARIA, IRAZOLA, JOSE CRESPO Y CASTILLO, LA MORADA, MANANTAY, MAQUIA, MASISEA, NESHUYA, NUEVA REQUENA, NUEVO PROGRESO, PADRE ABAD, PADRE MARQUEZ, PAMPA HERMOSA, PICOTA, PUCAYACU, SANTA ROSA DE ALTO YANAJANCA, TINGO DE PONASA, TOCACHE, TOURNAVISTA, UCHIZA, VARGAS GUERRA, YARINACOCHA

Provincias

- Provincias

Departamentos

- Departamentos

Sudamerica

Pais

BOLIVIA, BRASIL, CHILE, COLOMBIA, ECUADOR, PERU

- Isla
- Oceano Pacifico
- C. Departamental
- C. Provincial
- C. Distrital
- CC. Poblados
- Rios Principales
- Rios Secundarios
- Lagos_Lagunas
- Volcanes

MINISTERIO DE TRANSPORTES Y COMUNICACIONES
Dirección General de Caminos y Ferrocarriles
Dirección de Caminos
E.T. Mapas Viales

LIMA - PERU
2017

1:360,000

0 2 4 8 12 16 Km

PERÚ Ministerio de Transportes y Comunicaciones | Viceministerio de Transportes

HOJA VIAL

INVENTARIO VIAL	ESCALA 1:360,000 A1	WGS 1984 UTM Zone 18M

SISTEMA NACIONAL DE CARRETERAS	SINAC	CLASIFICADOR DE RUTAS (D.S. N° 011-2016-MTC)

MAPA VIAL DEL DISTRITO DE CONTAMANA
PROVINCIA DE UCAYALI
DEPARTAMENTO DE LORETO

DGCF Dirección General de Caminos y Ferrocarriles

Dirección General de Caminos y Ferrocarriles
Dirección de Caminos

K.W.G.N.

Fuente: DGCF, PVN, PVD, GTT, OGPP
IGN, INEI, SERNANP, MINEDU

SEPTIEMBRE DE 2017

160601